

- a) Número do Cartão de Cidadão ou Bilhete de Identidade, do Cartão de Contribuinte, do Cartão de Beneficiário da Segurança Social (ou organismo equiparado), do Cartão de Utente do SNS do candidato;
- b) Informação do estado clínico e de dependência do candidato;
- c) Última Declaração de IRS e respetiva nota de liquidação;
- d) Declaração anual de pensões, ou na ausência de rendimentos, uma declaração comprovativa da Segurança Social;
- e) Comprovativo das despesas fixas mensais (valo dos impostos e taxas do rendimento líquido, despesas com saúde).

Documentação solicitada na admissão

- Relatório do/a médico/a assistente contendo a medicação que o/a potencial cliente se encontra a tomar, patologias e cuidados específicos.

Objetivos

A ERPI é um estabelecimento de apoio social a pessoas idosas, prestando serviços de alojamento coletivo de utilização permanente, fornecimento de alimentação, cuidados de saúde, higiene e conforto, ao mesmo tempo que fomenta o convívio e propicia a animação e ocupação dos tempos livres dos/as clientes.

- Proporcionar serviços permanentes e adequados à problemática biopsicossocial da pessoa idosa;
- Contribuir para o sucesso do processo de envelhecimento;
- Criar condições que permitam preservar e incentivar a relação intrafamiliar e da comunidade;
- Favorecer os sentimentos de interação, autoestima e segurança, potenciando a integração social;
- Garantir e respeitar a independência, a individualidade, a privacidade e a livre expressão de opinião.

Estrutura Residencial para Pessoas Idosas



Juntos por si!

Rua Padre Vicente Maria da Rocha, 555
3840 - 453 Vagos
Tel. 234799180 (chamada para rede fixa nacional)
Email: misericordiadevagos@scmvagos.eu

Site: www.misericordiadevagos.pt
www.facebook.com/misericordiadevagos

Missão: Somos uma Organização do Terceiro Setor da economia, centrada nos Direitos da Pessoa Humana, que responde às necessidades da comunidade, de forma proativa, promove a cidadania e a solidariedade, contribuindo decisivamente para o desenvolvimento sociolocal.

Visão: A Misericórdia de Vagos /afirmar-se-á pela melhoria contínua da Qualidade e da excelência de serviços, de uma forma empreendedora e sustentável, reconhecida por quem a conhece e por quem queremos que a conheça.

Valores Solidariedade; Individualidade; Profissionalismo; Excelência; Participação; Inovação

Política da Qualidade: Focalização no Cliente, visando a satisfação das suas necessidades e expectativas; Prática permanente duma efetiva relação de confiança e satisfação com os colaboradores, parceiros e fornecedores; Focalização na sustentabilidade económica e financeira da Organização; Revisão periódica do sistema de gestão da qualidade em busca de oportunidades de melhoria; Comprometimento em cumprir os requisitos e melhorar continuamente a eficácia do sistema de gestão da qualidade; Garantia de uma Política da Qualidade entendida e assumida por todos os colaboradores

Serviços Prestados:

Alojamento;
Refeições: Pequeno-Almoço, Almoço, Lanche, Jantar, Ceia;
Cuidados de Higiene e Conforto;
Cuidados Médicos e de Enfermagem;
Tratamento de Roupas;
Atividades de Animação;
Atividades Ocupacionais e de Lazer;
Apoio em deslocações ao exterior;
Acompanhamento Psicossocial.



Atividades de Animação Sociocultural

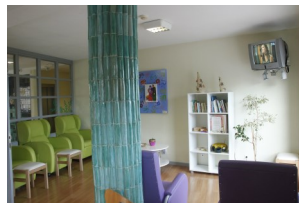

As atividades desenvolvidas baseiam-se num projeto que tem como principal finalidade motivar os/as idosos/as no sentido de adotarem uma atitude pró-ativa e participativa na vida comunitária.

Pretende-se proporcionar aos/às clientes, momentos de lazer e animação através de Atividades Lúdico-Sociais, Artísticas, Cognitivas e Mentais, Físicas e Motoras e Religiosas.

Vantagens por ser nosso/a cliente:

- Com capacidade para 53 idosos, a ERPI dispõe de: cozinha própria, onde é confeccionada toda a alimentação dos/as clientes, ampla salas de refeições e convívio, consultório médico e de enfermagem, cabeleireiro, entre outros espaços.
- Proporciona aos/às seus/suas clientes alojamento e serviços, com a imprescindível salvaguarda da sua autonomia e cooperando na promoção da sua dignidade, qualidade de vida e saúde.
- Os cuidados às/aos clientes são prestados ininterruptamente por uma equipa multidisciplinar, atenta e profissional. É desenvolvido um plano de atividades recreativas e culturais que contempla uma grande variedade de ações permitindo uma ocupação ativa do tempo livre, oferecendo oportunidades de convívio, interação social, partilha de conhecimentos e descontração.
- Esta resposta social tem como centro de intervenção o/a idoso/a, respeitando-se a sua individualidade e identidade.
- A equipa de trabalho faz uma análise e avaliação de todos os aspetos físicos, sociais, emocionais, comportamentais, saúde, cognitivos, e outros com o objetivo de elaborar, em sintonia com o/a residente, um projeto de vida que potencie as suas capacidades, que realce os pontos fortes da pessoa e os valorize.

Equipa Técnica constituída por:

Assistente Social, Gerontólogo/a, Animadores/as Socioculturais, Médico/a, Enfermeiros/as

Diretora Técnica da Estrutura Residencial

Dr.ª Daniela Domingues

Horário de Atendimento;

Quarta-Feira das 14h00 às 17h00